

Procedimiento de Importación Masiva de Recursos Catalogados

Software de Automatización de las Bibliotecas Escolares, Abies 2.0

PASOS:

1. Revise en la columna título de la base de datos “Catálogo Histórico CRA” publicada en la web. El título del libro que requiere integra en Abies. Para este paso se sugiere usar la herramienta de “Buscar y reemplazar texto” de Excel, ejemplo:

Buscar y reemplazar texto

- En la pestaña Inicio, elija Buscar. También puede presionar Ctrl+B.
- En el cuadro Buscar, escriba el título del libro que necesita integrar en Abies.
- Pulsar Buscar siguiente

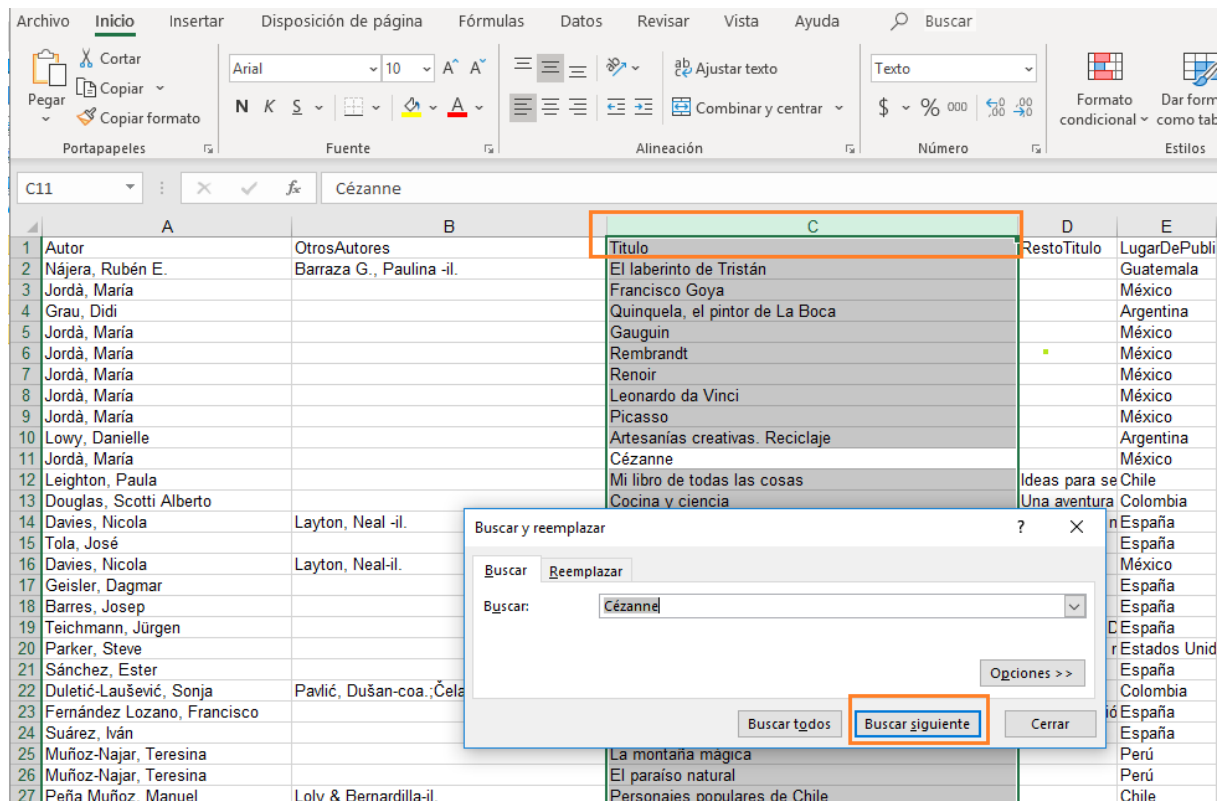

	A	B	C	D	E
1	Autor	OtrosAutores	Título	RestoTítulo	LugarDePublicación
2	Nájera, Rubén E.	Barraza G., Paulina -il.	El laberinto de Tristán		Guatemala
3	Jordà, María		Francisco Goya		México
4	Grau, Didi		Quinquela, el pintor de La Boca		Argentina
5	Jordà, María		Gauguin		México
6	Jordà, María		Rembrandt		México
7	Jordà, María		Renoir		México
8	Jordà, María		Leonardo da Vinci		México
9	Jordà, María		Picasso		México
10	Lowy, Danielle		Artesanías creativas. Reciclaje		Argentina
11	Jordà, María		Cézanne		México
12	Leighton, Paula		Mi libro de todas las cosas		Ideas para ser
13	Douglas, Scotti Alberto		Cocina y ciencia		Una aventura
14	Davies, Nicola	Layton, Neal -il.			Colombia
15	Tola, José				España
16	Davies, Nicola	Layton, Neal-il.			España
17	Geisler, Dagmar				México
18	Barres, Josep				Argentina
19	Teichmann, Jürgen				España
20	Parker, Steve				Estados Unidos
21	Sánchez, Ester				Colombia
22	Duletić-Laušević, Sonja	Pavlić, Dušan-coa.;Čela			Colombia
23	Fernández Lozano, Francisco				Colombia
24	Suárez, Iván				Colombia
25	Muñoz-Najar, Teresina		La montaña mágica		Perú
26	Muñoz-Najar, Teresina		El paraíso natural		Perú
27	Peña Muñoz, Manuel	Loly & Bernardilla-il.	Personajes populares de Chile		Chile

2. Seleccione qué recursos le sirven para que sean integrados en el software Abies 2.0 existente en su CRA.
3. Copie y pegue el registro completo o fila de excel en esta planilla en blanco

[Descargar aquí](#)

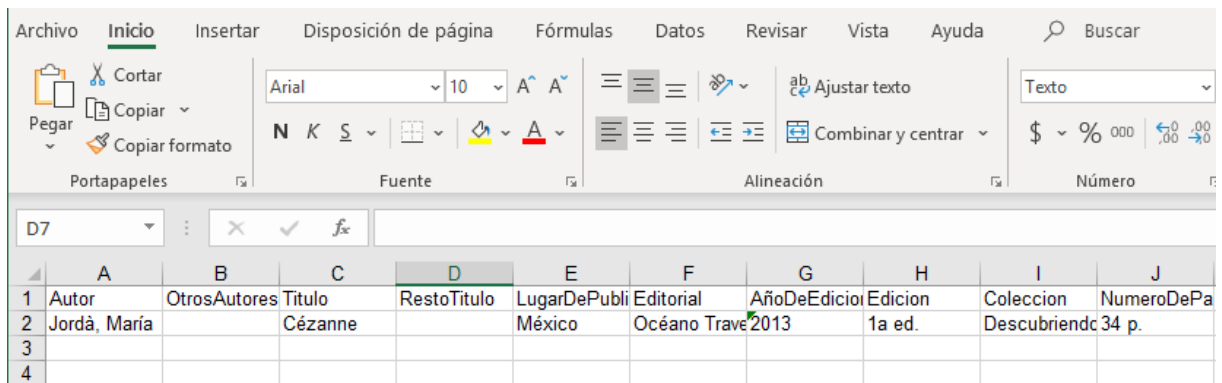
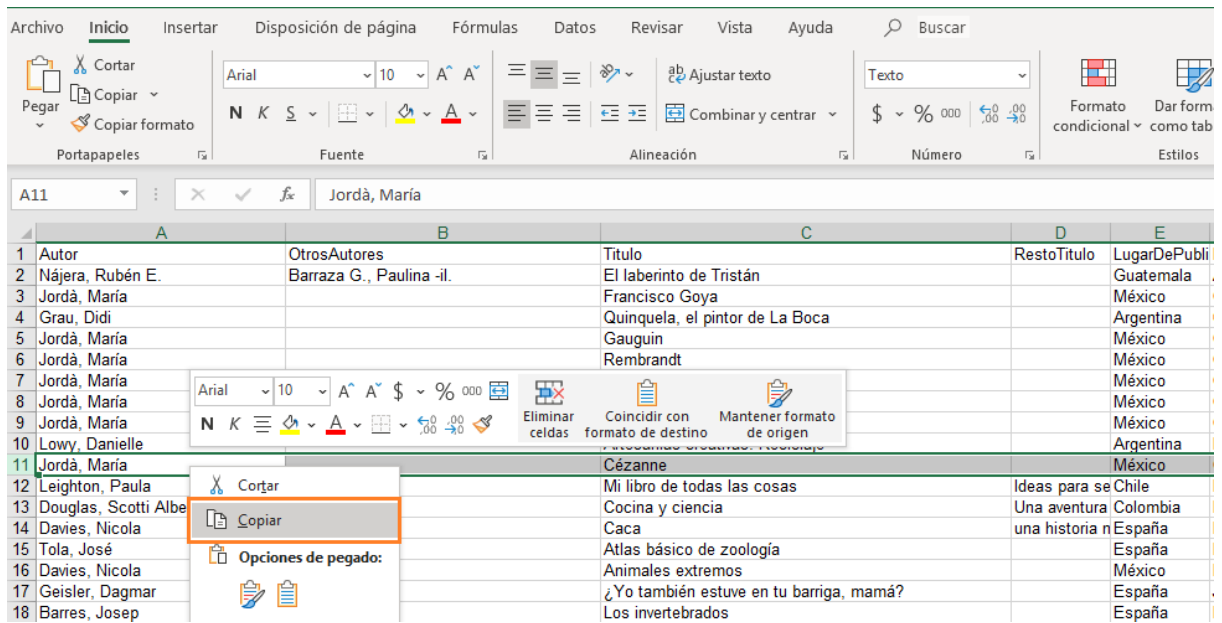

4. Guardar en la plantilla.
5. Repita desde el paso 1 al 4, tantas veces como registro bibliográfico necesite copiar en la plantilla de integracion masiva.
6. Una vez que haya finalizado el archivo Excel se comienza con el proceso de importación en Abies 2.0.
7. Siga los pasos siguientes:

PROCESO DE IMPORTACIÓN ABIES 2.0

Ir a Menú Archivo > Integrar

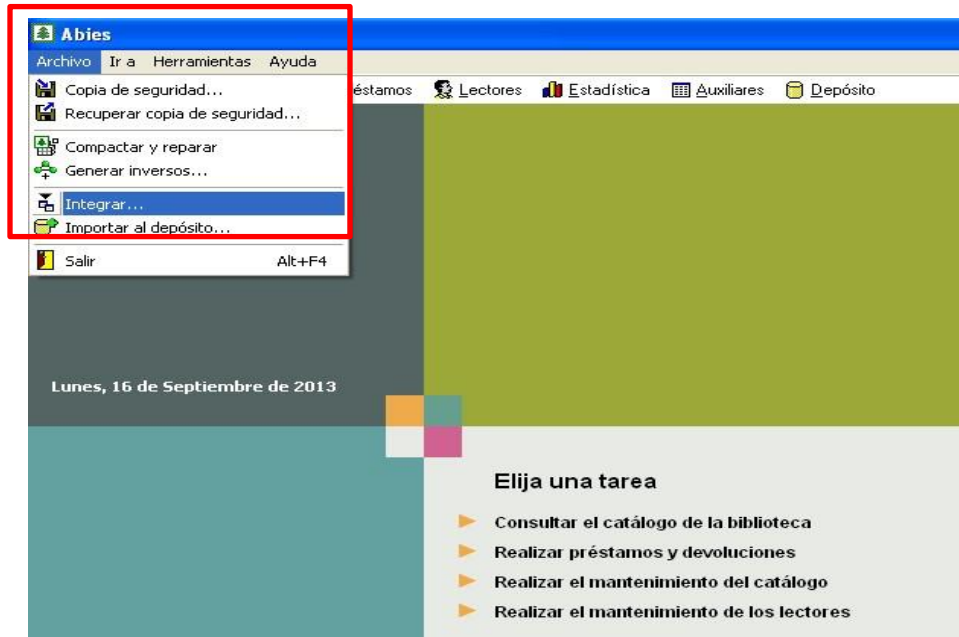

Aparecerá la ventana siguiente

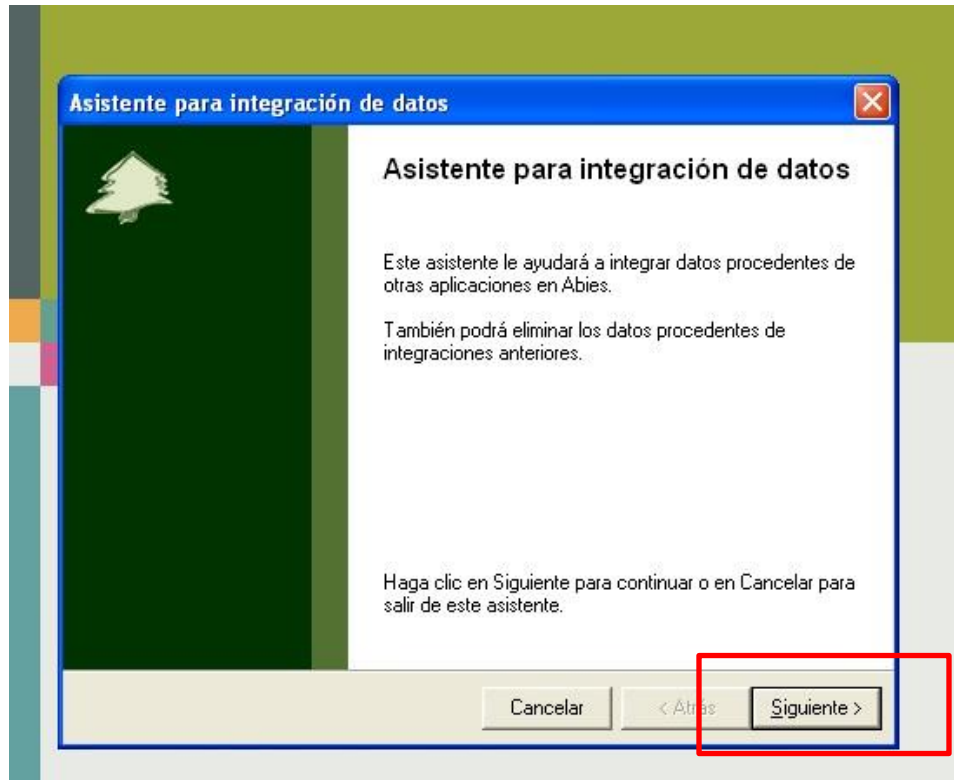

Presionar Siguiente, seleccione Integrar datos de fondos

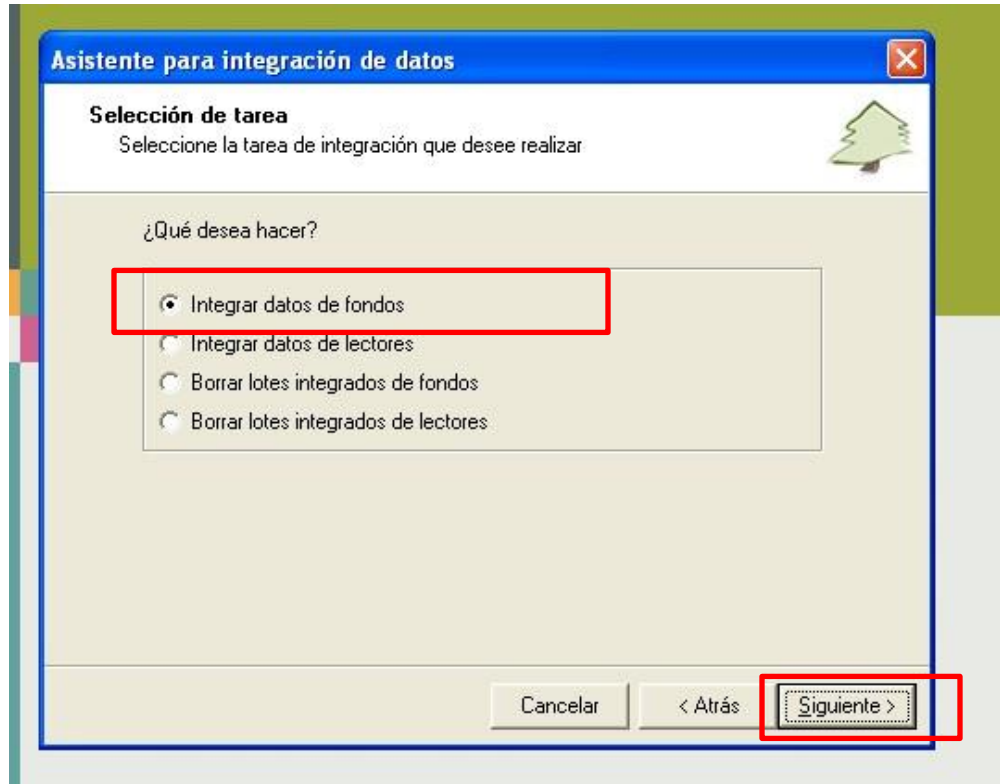

Presionar Siguiente, seleccionar Fondos Chile

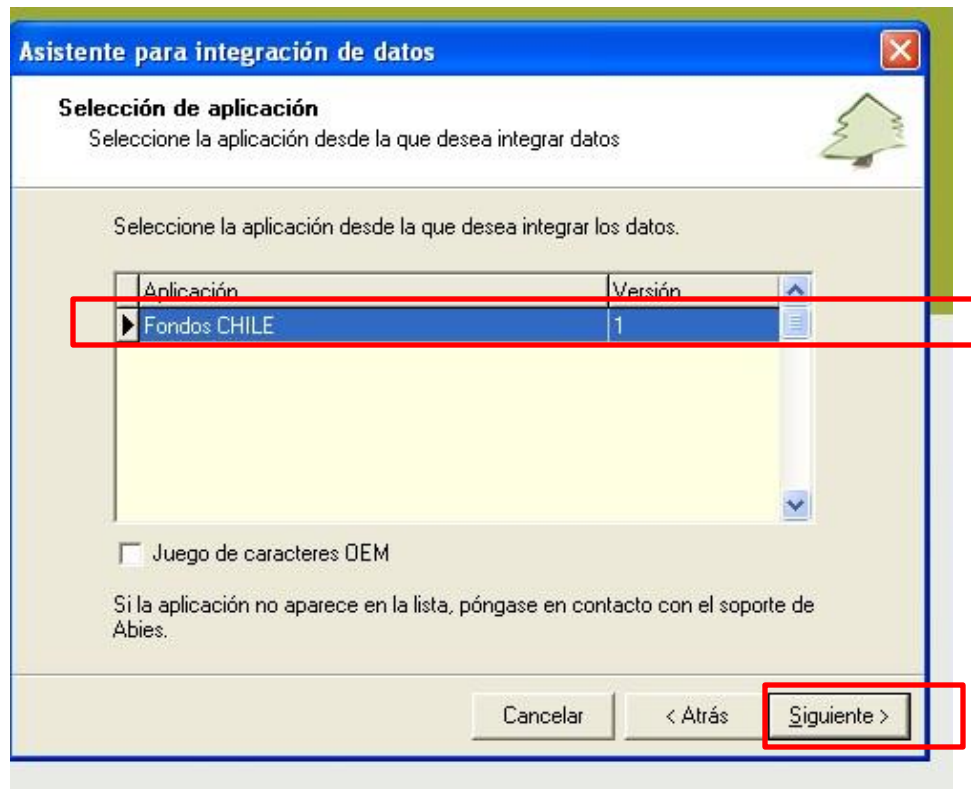

Seleccionar la carpeta

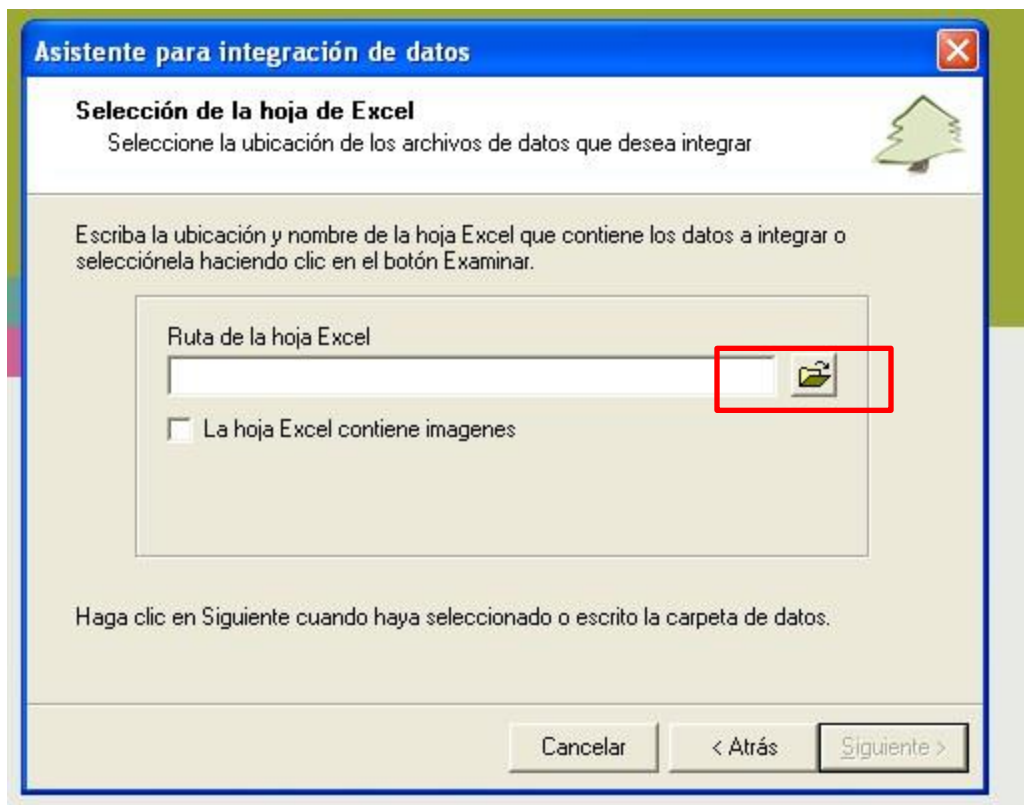

Seleccione la ruta donde se encuentra su archivo para Integrar

Asistente para integración de datos

Selección de la hoja de Excel
Seleccione la ubicación de los archivos de datos que desea integrar

Escriba la ubicación y nombre de la hoja Excel que contiene los datos a integrar o selecciónela haciendo clic en el botón Examinar.

Ruta de la hoja Excel
D:\andrea.labra\Escritorio\Audiovisuales.xls

La hoja Excel contiene imagenes

Haga clic en Siguiente cuando haya seleccionado o escrito la carpeta de datos.

Cancelar < Atrás **Siguiente >**

Digite el nombre que quiera ponerle al archivo, en este caso para el ejemplo digitamos: **Audiovisuales1**

Asistente para integración de datos

Identificación del lote y valores por defecto
Identifique inequívocamente el nuevo lote y asigne los valores por defecto de la integración

Introduzca un nombre para esta integración que le permita reconocerla posteriormente.
Audiovisuales1

Valores por defecto
Estos valores se aplicarán a todos los registros integrados.

Tipo de fondo	Audiovisual	
Tipo de ejemplar	Normal	
País	Chile	
Lengua	Español	

Cancelar < Atrás **Siguiente >**

Complete todos los valores

Aparecerá la siguiente ventana indicando el progreso de la integración



Al finalizar la integración se desplegará la ventana

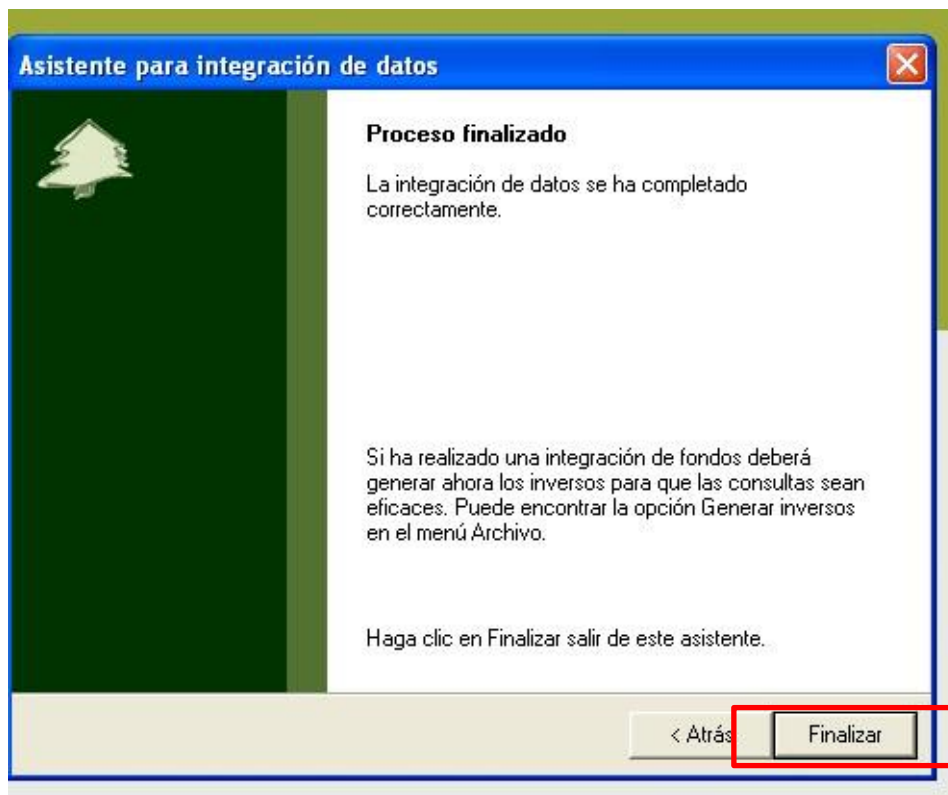

Aparecerá la ventana del Asistente para la generación de inversos. Para el éxito de la Integración, es fundamental que realice la generación de inversos



Aparecerá la siguiente ventana, indicando el progreso de la generación de inversos

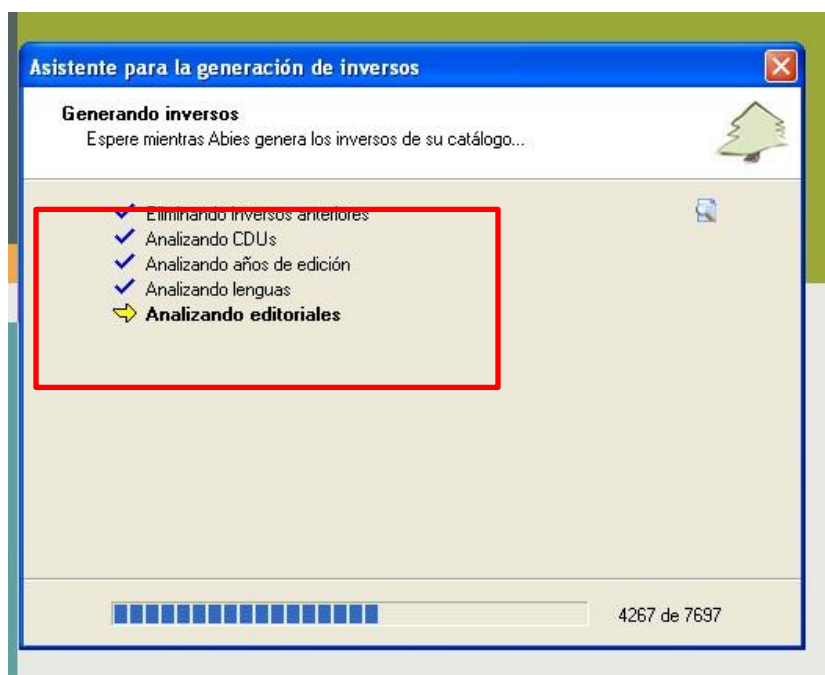

Al finalizar aparecerá la ventana

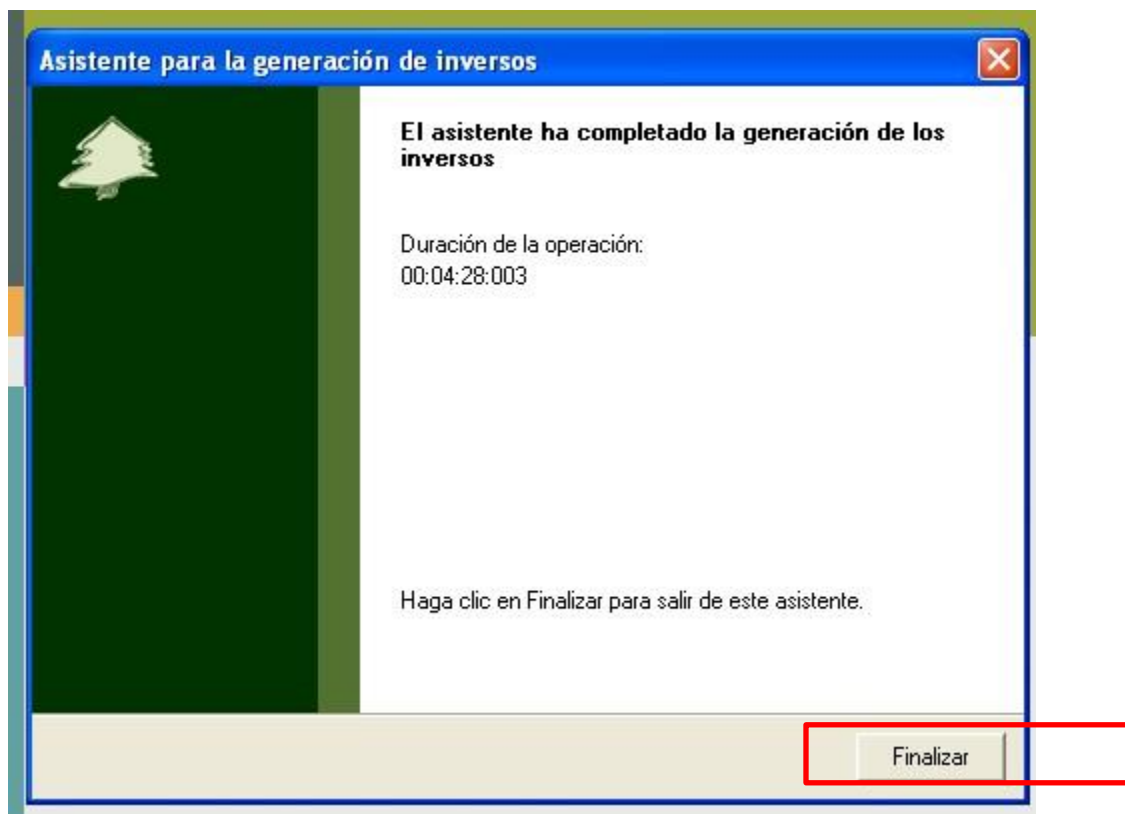

Presione botón Finalizar, así tendrá todos los recursos de la planilla seleccionada Integrada en su base de datos Abies 2.0 del establecimiento.



gestionbibliotecas@mineduc.cl