

Plan de formación para encargados de bibliotecas escolares

Centro de lectura y biblioteca escolar (CRA)

El Plan de formación busca potenciar el rol de los encargados de las bibliotecas escolares como profesionales líderes, agentes de cambio en las comunidades educativas y facilitadores del aprendizaje de los estudiantes del siglo XXI; que colaboren profesionalmente en los equipos de bibliotecas escolares y en los equipos técnicos, aportando a la toma de decisiones para apoyar el proceso de aprendizaje de los estudiantes.

Ver el perfil del encargado aquí



¿Cómo funciona el Plan de formación?

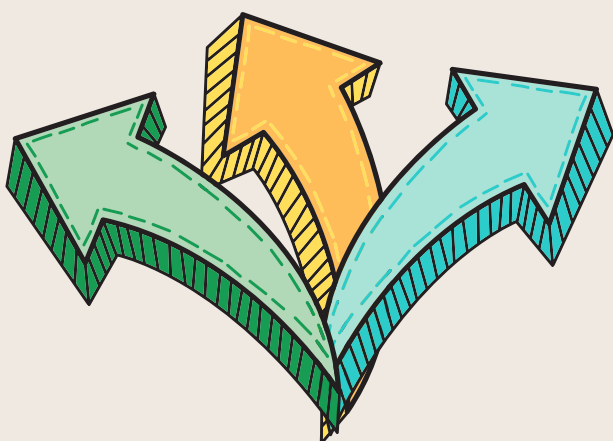

Es un plan **flexible**. Los encargados solo deberán tomar los cursos según sus necesidades de formación. Por eso, se usarán los resultados de la Evaluación Diagnóstica.

Los cursos no pueden tomarse de manera voluntaria en esta versión del Plan de formación.

Para participar, el encargado de biblioteca **debe estar inscrito(a) en el Plan y rendir la Evaluación diagnóstica**.



El Plan de formación está compuesto por diez cursos en **modalidad online**. Hay cursos con clases webinar y otros de autoaprendizaje.

Los cursos se dictan en la **plataforma en línea**: www.e-mineduc.cl



El programa de bibliotecas escolares entregará un **diploma de aprobación** para cada curso tomado.

También se entregará un certificado descargable con los **resultados de la Evaluación Diagnóstica**.



¿Qué cursos contempla el Plan de formación

Curso A

¿Qué es el Centro de lectura y biblioteca escolar (CRA)?
Propósitos y servicios

Curso B

Organización, catalogación y circulación de recursos

Curso C

Organización de espacios y ambiente

Curso D

Desarrollo de la colección

Curso E

Currículum escolar y fomento de la lectura

Curso F

Curiosidad, colaboración, creatividad y pensamiento crítico en la biblioteca

Curso G

Decisiones basadas en evidencia para la mejora de la biblioteca

Curso H

Liderazgo del encargado de la biblioteca en la comunidad escolar

Curso I

Promoción de la lectura en la comunidad escolar

Curso J

Vínculo con otras organizaciones de fomento del libro y la lectura

Fechas proceso 2022

Inscripción para responder Evaluación diagnóstica nuevos estudiantes

Entre el 21 de febrero y el 4 de marzo.

Consultas: plandeformacioncra@mineduc.cl

Inicio de clases para estudiantes antiguos:

A partir de marzo de 2022
Recuerde que cada curso comienza en fechas distintas. Revise el calendario académico enviado a su correo electrónico

Consultas: soporte-cra@tuclase.cl

Aplicación de Evaluación Diagnóstica nuevos estudiantes

25 de marzo y 4 de abril

Consultas: plandeformacioncra@mineduc.cl