Ministerio de Educación

Gobierno de Chile

UCE UNIDAD DE CURRÍCULUM Y EVALUACIÓN

CELEBREMOS LA IMPORTANCIA DE LA LECTURA EN EL MES DEL LIBRO

#Chilelee

Presentan: Valentina Fuentes y Karina Navarro

UCE UNIDAD DE CURRÍCULUM Y EVALUACIÓN

#Chilelee

Nos acompaña permanentemente, durante la cuarentena, durante el almuerzo, en nuestros tiempos de ocio

Nos permite expresar, conocer e identificarnos con otras historias, además es un espacio de distención

Nos ayuda a reflexionar, a desarrollar el pensamiento crítico y nos permite compartir e intercambiar ideas

Ministerio de Educación

Gobierno de Chile

1

¡Todos tenemos un libro ideal,
encuéntrate con tu lectura favorita!

https://chilelee.mineduc.cl

EN EL MES DEL LIBRO, ENCUÉNTRATE CON EL TUYO.

UCE UNIDAD DE CURRÍCULUM Y EVALUACIÓN

#Chilelee

UCE UNIDAD DE CURRÍCULUM Y EVALUACIÓN

#Chilelee

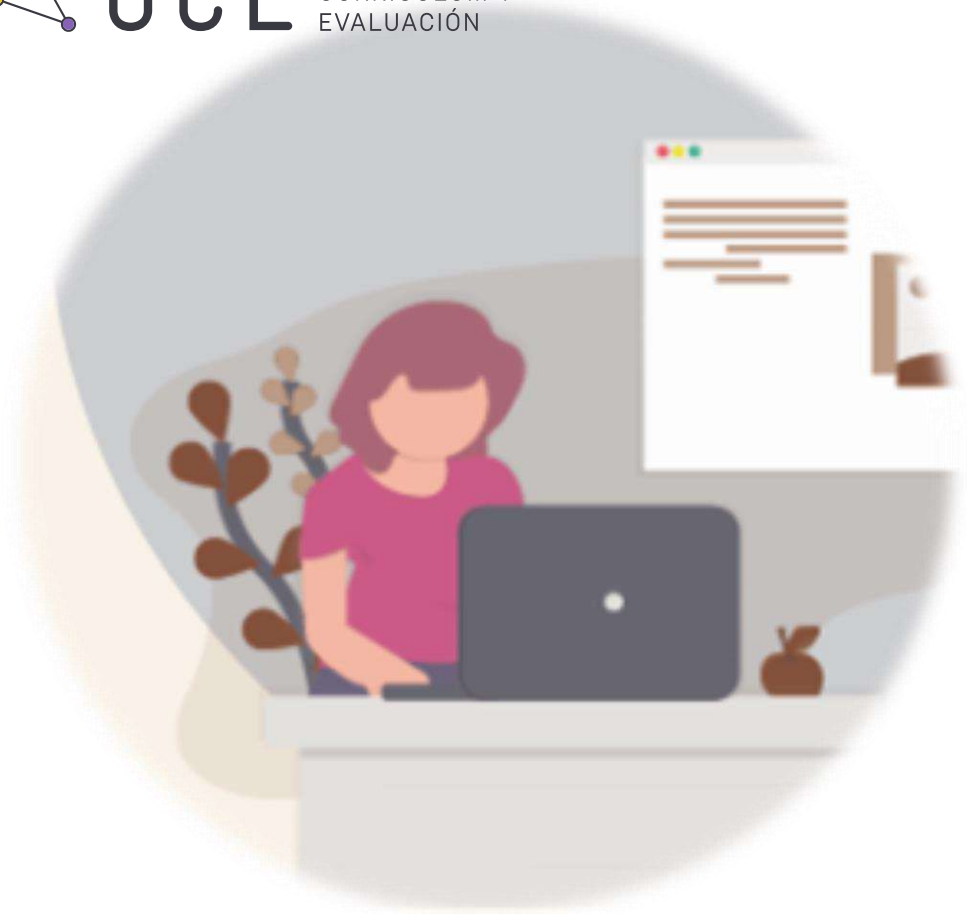

¡coordinadores, asistentes y encargados de bibliotecas son actores fundamentales!

- Promueven iniciativas de lectoescritura con los estudiantes.
- Entregan apoyo socioafectivo permanentemente, en conjunto con los docentes, a los estudiantes, lo cual es fundamental para todo proceso de desarrollo socioemocional.
- Son líderes de las instancias de celebración.

¡EN CONJUNTO CON LOS EQUIPOS DE BIBLIOTECAS ESCOLARES!

Premio Lectores Digitales 2021

2

¡Buscamos a los estudiantes con más horas de lectura!

La campaña está dirigida a todos los estudiantes habilitados para acceder y solicitar libros electrónicos desde:

la Biblioteca Digital Escolar
https ://bdescolar.mineduc.cl/

la Plataforma de Clubs de lectura
https ://planlectordigital.mineduc.cl/

¿Cuál es la fecha?

Desde el lunes 19 de abril hasta el 28 de octubre

UCE UNIDAD DE CURRÍCULUM Y EVALUACIÓN

#Chilelee

UCE UNIDAD DE CURRÍCULUM Y EVALUACIÓN

Iniciativa *BOOKTUBERS CRA*

3

¿En qué consiste un booktuber?

Es una iniciativa de lectoescritura en la cual los booktuber reseñan sus lecturas favoritas a través de un video en diferentes redes sociales, por ejemplo, a través de Youtube

¿Cuál es el plazo para enviar los videos?
Desde el 12 de abril y durante todo el mes de abril.

¿Dónde se podrán ver los videos de los participantes?
Los videos seleccionados se subirán en el canal de YouTube del Programa Nacional de Bibliotecas en http://youtube.com/user/BibiotecasCRA en https://bibliotecas-cra.cl/

También serán compartidos en las redes sociales del programa como Facebook, Instagram de la BDEscolar y Comunidad lectora digital en http://comunidadlectoradigital.mineduc.cl/

UCE UNIDAD DE CURRÍCULUM Y EVALUACIÓN

Embajadores de los Planes Lectores PLED

4

¿En qué consiste?

Todos los docentes y equipos de bibliotecas escolares que han creado ejercicios en los clubs de lectura de la plataforma PLED podrán ponerlos a disposición de otras comunidades escolares a través de las redes del programa de Bibliotecas Escolares (CRA).

¿Cómo compartir mis actividades lectoras?

Enviar un correo a planlectordigital@mineduc.cl con todos los datos del mediador (nombre, cargo, establecimiento), el título del libro y los ejercicios añadidos en formato Word. Posteriormente, los clubs de lectura enviados serán publicados en la página

http:://comunidadlectoradigital.mineduc.cl

#Chilelee

Ministerio de Educación
Gobierno de Chile

UCE UNIDAD DE CURRÍCULUM Y EVALUACIÓN

Hay muchas formas de leer:
Herramientas para fomentar la lectura con recursos impresos y digitales

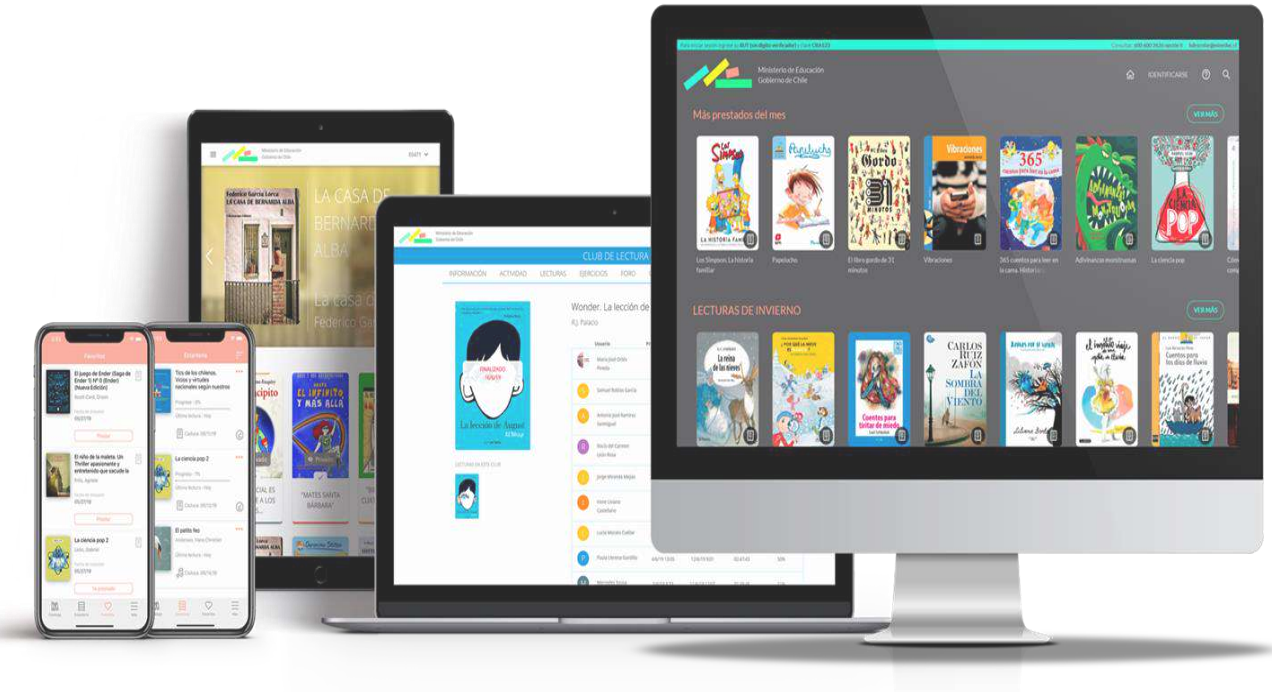

Centro de lectura
y biblioteca escolar (CRA)

#Chilelee

https://bibliotecas-cra.cl/

UCE UNIDAD DE CURRÍCULUM Y EVALUACIÓN

¿**Dónde** podré **encontrar las herramientas** de fomento a la lectura **y los recursos digitales** que conoceré hoy?

#Chilelee

Fomento lector impreso y digital

Plan de Lectoescritura digital

Plataforma clubs de lectura para todos los establecimientos con acceso a la BDEscolar

BIBLIOTECA DIGITAL ESCOLAR

https://planlectordigital.mineduc.cl/

Recursos abiertos fomento lector de descarga liberada en la Comunidad PLED

COMUNIDAD PLED

http://comunidadlectoradigital.mineduc.cl/

¿A través de qué estrategias puedo implementar la lectura?

UCE UNIDAD DE CURRÍCULUM Y EVALUACIÓN

#Chilelee

Hay muchas formas de leer

Momentos de lectoescritura diaria

Los Momentos de Lectoescritura diaria son una oportunidad para que los estudiantes lean todos los días y realicen actividades relacionadas con el goce lector y la escritura creativa.

¡Hay muchas formas de leer y de escribir!

- Libros de las lecturas sugeridas del currículum disponibles en la BDEscolar o en las bibliotecas de cada establecimiento
- Libro de descarga liberada de la Biblioteca Escolar UCE
- Libros de la BDEscolar para uso simultáneo
- Actividades de lectoescritura para diseñar planes lectores
- Cuadernillos de escritura
- Imágenes y visitas virtuales para inspirar la escritura
- Lecturas breves con actividades de comprensión
- Libros de conocimiento científico
- Audiolibros, cuentacuentos y mucho más

Encuentra todas estas lecturas, estrategias y planificaciones para su implementación diaria **aquí**

#Chilelee

Sorpréndete con los miles de libros disponibles para todos los estilos y visita los diferentes sitios web para incentivar la lectura en todo Chile

Momentos de lectoescritura diaria

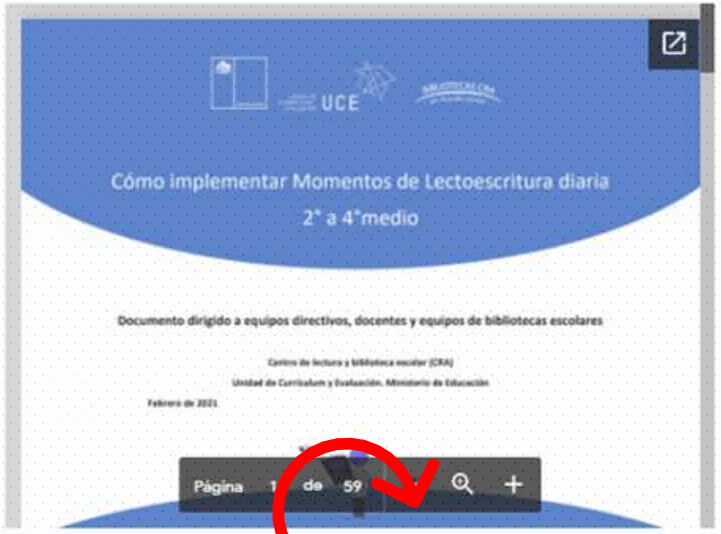

- ✓ Estrategias de fácil implementación
- ✓ Planificación: lectura, escritura y oralidad.
- ✓ Actividades breves para todos los días.
- ✓ Títulos, enlaces, de libros, recursos audiovisuales y más.

https://bibliotecas-cra.cl/momentos-lectoescritura-diaria

¿Qué herramientas y/o plataformas puedo utilizar para implementar los momentos de lectoescritura?

UCE UNIDAD DE CURRÍCULUM Y EVALUACIÓN

#Chilelee

Plan de Lectoescritura digital

Fomento lector impreso y digital

Plataforma clubs de lectura para todos los establecimientos con acceso a la BDEscolar

BIBLIOTECA DIGITAL ESCOLAR

https://planlectordigital.mineduc.cl/

-Utiliza libros de uso simultáneo de la BDEscolar

-Libros enriquecidos con ejercicios y actividades.

-Permite la interacción constante con el estudiante.

-Seguimiento en tiempo real

-Herramientas como: foro, citas, chat, estadísticas, calificaciones, escritura compartida

-2021: disponible y de uso liberado a nivel país

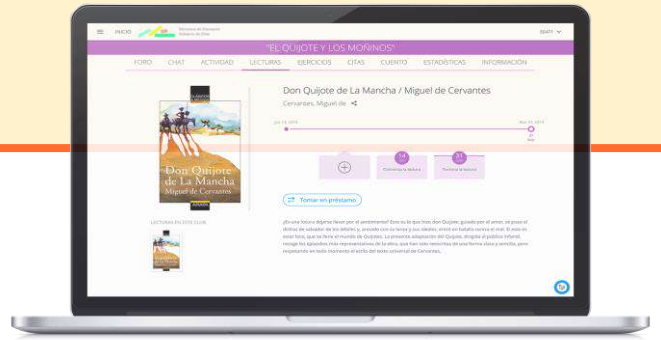

- planlectordigital@mineduc.cl

Fomento lector impreso y digital

Plan de Lectoescritura digital

Recursos abiertos fomento lector de descarga liberada en la Comunidad PLED

-Actividades de acompañamiento a la lectura para libros impresos y digitales, en formato PDF para todos los niveles educativos.

-Accesibles y descargables para todos los perfiles.

-Más de 3 opciones por nivel educativo de libros y actividades para diseñar planes lectores.

Accede al PDF aquí

Accede al PDF aquí

Accede al PDF aquí

COMUNIDAD PLED

http://comunidadlectoradigital.mineduc.cl/

Proyectos de innovación abierta de libre acceso para todos

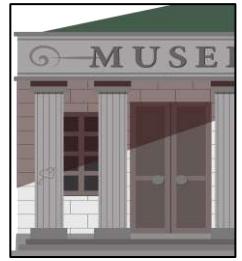

Comunidad lectora digital:

- Textos y actividades en inglés y español.
- Inglés: todos los niveles educativos.
- Español: 3° básico a 3°medio.

- En PDF imprimibles
- Audiolibros

http://comunidadlectoradigital.mineduc.cl/

- **Sitio de fomento lector- CommonLit:** Plataforma y textos breves descargables e imprimibles.
- **Sitio de fomento lector -Twig Science:** Plataforma y textos de conocimiento científico.
- **Glifing:** Plataforma para entrenar la lectura a través del juego en los niveles iniciales.
- **Mustakis en casa:** recursos para docentes y estudiantes.

UCE

- ✓ Sin login ni registro.
- ✓ Perfil: lecturas para estudiantes.
- ✓ Más de 950 libros digitales.
- ✓ Libros vinculados al currículum nacional.

UCE

https://www.curriculumnacional.cl/portal/Secciones/Biblioteca-Escolar-UCE/

BIBLIOTECA DIGITAL ESCOLAR

UCE

Garantizar el acceso a contenidos a toda la comunidad educativa de los establecimientos subvencionados desde el año 2018

Herramienta adaptada a los nativos digitales:

- El “Netflix” de libros.
- Gamificación

- Usuarios potenciales: **4 millones**.
- **Más de 13.000 contenidos**
- Libros para estudiantes de NT1 a 4° medio
- Libros para docentes y familias**.**
- **Clásicos, novedades y mucho más.**

Colecciones impresas

- Reapertura de bibliotecas
- Actualización de Orientaciones sanitarias 2021
- Tres escenarios:

A. Biblioteca escolar en proceso de reapertura o que se abrirá prontamente.

B. Biblioteca escolar cerrada para usuarios, pero con procesos de circulación activados.

C. Biblioteca escolar cerrada para usuarios y con procesos de circulación suspendidos.

https://bibliotecas-cra.cl/orientaciones-cra

Colecciones impresas

- **Distribución desde abril 2021:**

  a) Carro de selección 2020

  b) Bibliotecas de Aula de

  NT1- – colegios municipales.

- **Próximo proceso de selección de libros:**

  Hasta el 13 de abril de 2021.

  https://bibliotecas-cra.cl/

Poesía de Alberto Caeiro
Fernando Pessoa

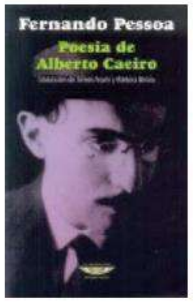

Temática: Lecturas sugeridas

Mujeres bacanas
Varias autoras

Temática: Formación ciudadana

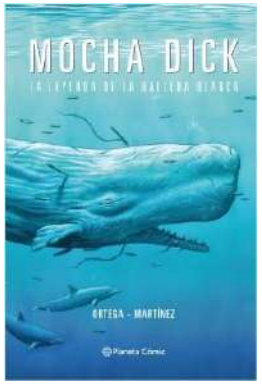

Centro de lectura y biblioteca escolar (CRA)

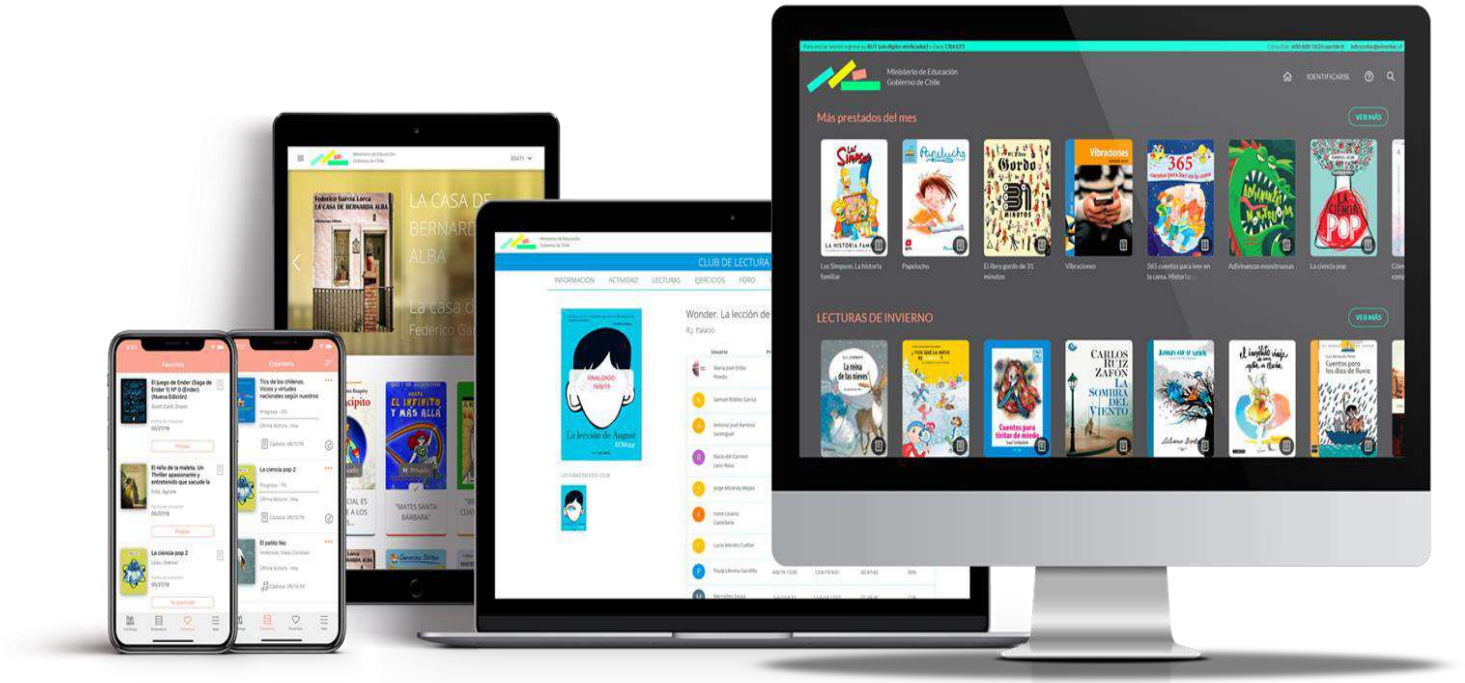

http://www.bibliotecas-cra.cl/
https://bdescolar.mineduc.cl/
https://planlectordigital.mineduc.cl/
http://comunidadlectoradigital.mineduc.cl/
https://www.curriculumnacional.cl/portal/Secciones/Biblioteca-Escolar-UCE/
https://www.instagram.com/bdescolar.mineduc/

Hay muchas formas de leer.

Descubre la tuya con los libros del
Centro de lectura y biblioteca escolar (CRA).

UNIDAD DE CURRÍCULUM Y EVALUACIÓN UCE

1 **Biblioteca Escolar UCE** ← Ir al sitio web
Más de 950 libros de descarga liberada.

2 **BDEscolar** ← Ir al sitio web
Más de 13.000 contenidos gratuitos para la comunidad educativa de los establecimientos subvencionados por el Estado.

3 **Colección general de los Centros de lectura y bibliotecas escolares (CRA)** ← descargar archivo
Más de 8.000 registros bibliográficos de libros presentes en las bibliotecas del programa a lo largo del país.

4 **Plan de lectoescritura digital (PLED)**

Una iniciativa de **fomento lector** que promueve la retroalimentación activa a los estudiantes durante el proceso de la lectura a través de diversos recursos y estrategias. Promueve el apoyo personalizado y facilita la participación de las familias en la profundización de los hábitos lectores de los estudiantes.

- Clubes de lectura con libros de la BDEscolar: ideales para diseñar Planes lectores.

Y todos estos recursos en el sitio **Comunidad Lectora Digital**:

- Actividades para planes lectores: descargables desde NT1 a 4° medio.
- Momentos de lectoescritura diaria: opciones para trabajar la lectoescritura con estudiantes de todos los niveles educativos.
- Sitio de fomento lector- CommonLit: Plataforma y textos breves descargables e imprimibles.
- Sitio de fomento lector -Twig Science: Plataforma y textos de conocimiento científico.
- Glifing: Plataforma para entrenar la lectura a través del juego en los niveles iniciales.
- Mustakis en casa: recursos para docentes y estudiantes.

Sorpréndete con los miles de libros disponibles para todos los estilos y visita los diferentes sitios web para incentivar la lectura en todo Chile

BIBLIOTECAS CRA un mundo lector